



第 68 回 日本リウマチ学会総会・学術集会

リウマトロジー・ チャンピオンシップ

2024年 **4月19日**(金)

13:20 ~ 14:05

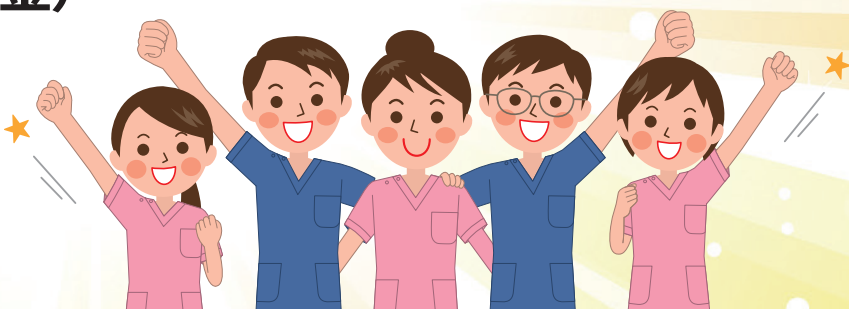

リウマトロジー・チャンピオンシップは、リウマチ・膠原病の知識と臨床力を競うクイズセッションです。チーム対抗戦で、チームは各施設より卒業 10 年未満の若手（2～3 名）から構成されます。自らの力を試すもよし、推しのチームを応援するもよし、です。教育とエンターテインメントが融合したこのインタラクティブなショーは、今回の日本リウマチ学会総会・学術集会のハイライトのひとつとなっています。

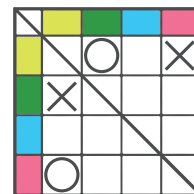

～ 皆様のご参加をお待ちしております ～

チーム編成 1チーム（施設）2～3名
9～12チーム総当たり戦

問題出題 ビンゴゲーム形式

応募資格 卒後 10 年以内（2024 年 4 月 1 日時点）

出場エントリー（参加登録フォーム）

<https://forms.gle/VJnS88iGP9oEGfDX9>



学会長から
山形の
名産品を贈呈



5,000 円

2 位 3,000 円

3 位 1,000 円

男女共同参画委員会

委員長：中川 夏子
副委員長：渥美 達也
特別協力：陶山 恭博

委員：伊藤 聡
下山 久美子
松下 功

岩本 卓士
高窪 祐弥
桃原 茂樹

金子 祐子
坪井 秀規
山口 絢子

岸本 暢将
中嶋 蘭

一般社団法人 日本リウマチ学会

〒105-0013 東京都港区浜松町 2-9-6 浜松町エムプレビル 3 階
TEL：03-6435-9761 FAX：03-6435-9762 E-mail：gakkai@ryumachi-jp.com

JCR2024 サポート準備室

株式会社コングレ内
〒103-8276 東京都中央区日本橋 3-10-5 オンワードパークビルディング
TEL：03-3510-3701 FAX：03-3510-3702 E-mail：support@jcr2024.com



JCR2024 Homepage
www.jcr2024.com



X @ 68_jcr2024